

DATA DI STAMPA: Lunedì, 26 Febbraio 2024



► VAI ALLA SCHEDA ON-LINE [www.chinesport.it/go/01118/](http://www.chinesport.it/go/01118/)

## 01118 WANDLIFTER NEW

**Sollevatore elettrico a bassa tensione 24 V applicabile a parete mediante staffa a corredo.** Può essere trasferibile in altri ambienti utilizzando delle staffe supplementari.

Struttura in metallo verniciato con braccio telescopico da 95 ÷ 130 cm, orientabile da 0 ÷ 180°. Viene fornito di serie bilanciano a 2 punti HM2110 e batterie di emergenza per garantire l'utilizzo in caso di mancata corrente.

Il sollevatore a parete wandlifter new rappresenta la soluzione più flessibile in ambienti come bagni e camere dove lo spazio non permette all'assistente di assumere una postura adeguata al sollevamento fisico di una persona diversamente abile. Vasche da bagno, WC, docce rialzate sono ora facilmente raggiungibili.

Applicando ulteriori staffe è possibile utilizzare il sollevatore anche in altri ambienti in massima sicurezza e comfort. Con l'aiuto di eventuali maniglioni e funi, il sollevatore wandlifter new può essere gestito dall'utilizzatore in completa autonomia.

**Fornito di serie con il bilanciano a 2 punti cod. HM2110.**

**CODICI LEA** (suggeriti)

GU n.65 del 18/03/2017 Suppl. Ordinario n. 15

- 12.36.12.006



**sollevati.it**

Per maggiori approfondimenti







145 KG

## Specifiche tecniche e dimensioni

<b>Peso :</b>	16 kg
<b>Portata :</b>	145 kg
<b>Braccio telescopico :</b>	95 ÷ 130 cm
<b>Orientamento :</b>	da 0 ÷ 180°
<b>Attuatore :</b>	24 V DC
<b>Alimentazione :</b>	230 V AC / 50 Hz
<b>Velocità :</b>	1,1 - 2 m/min
<b>Servizio continuo :</b>	10% = 1 min / 9 min
<b>Protezione :</b>	IP66
<b>Discesa d'emergenza :</b>	meccanica

## Documentazione disponibile online

<b>Dichiarazione di conformità</b> - Dichiarazione conformità Italian	 .PDF 1.12 MB
<b>Manuale istruzioni</b> - Manuale istruzioni Italian	 .PDF 2.29 MB
<b>Approfondimenti</b> - Approfondimenti Italian	.PDF 594.09 KB
<b>Manuale istruzioni</b> - User and maintenance manual English	 .PDF 1.13 MB
<b>Manuale istruzioni</b> - Bedienungsanleitung German	 .PDF 1.12 MB

 Il documento è disponibile per il download in area riservata

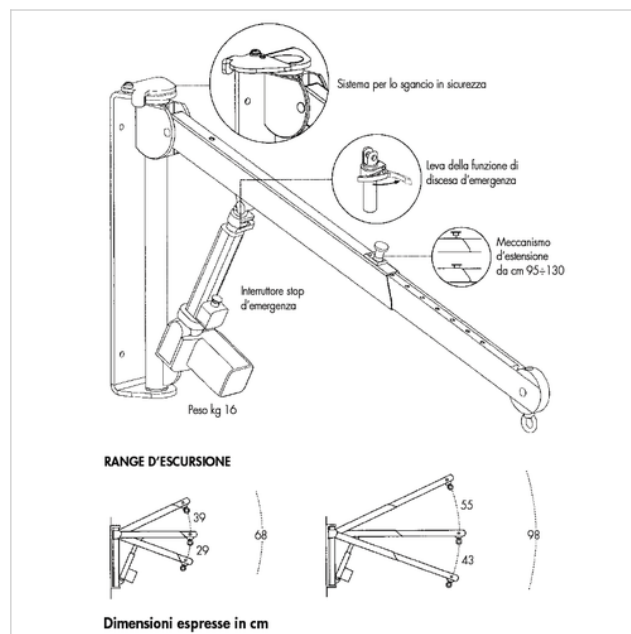

**Accessori**



**01119 STAFFA AGGIUNTIVA LIFTER NEW**

Staffa supplementare, in acciaio verniciato per l'aggancio del sollevatore in altri locali.



**01121 COLONNA LIFTER NEW**

Colonna supplementare, in acciaio verniciato per l'ancoraggio tra pavimento e soffitto, per un'altezza max 3 m.



**HM1030M BRACCIA INOX**

Braccia doppie incrociate, in acciaio inox con appoggi toracici. Complete di supporti reggicoste e ganci per ancoraggio al sollevatore. Taglia M.



**HM2110 BILANCINO CLASSIC**

Bilancino con 2 o 4 punti aggancio.



**HM2120 BILANCINO STANDARD**

Bilancino con 4 punti aggancio si collega direttamente all'occhiello.



**HM2125 BILANCINO COMBI**

Bilancino con 4 punti aggancio. Usa 2 ganci per collegarsi all'occhiello del sollevatore.

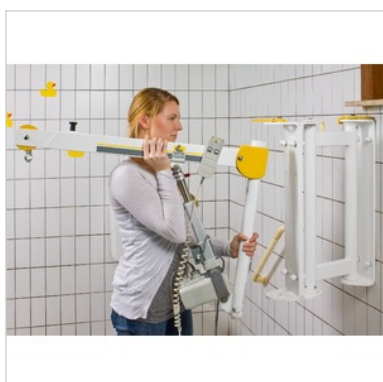

**HM2413 PROLUNGA SNODATA**

Prolunga a doppio snodo per estendere il raggio di azione del braccio.



**XP0000021 KIT PESATURA**

Bilancia per sollevatori ad occhiello. Portata 300 kg. DM 93/42/CEE Classe I M.

**Altre immagini dell'articolo**

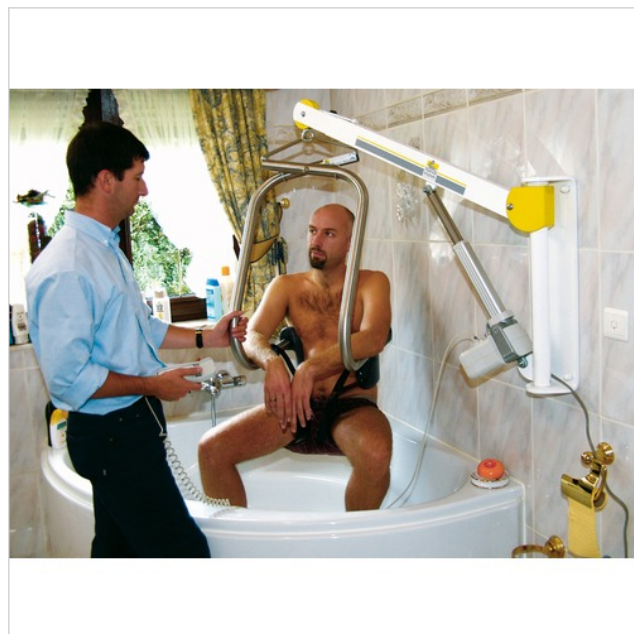

Uso WANDLIFTER NEW con imbragatura braccia inox HM1020

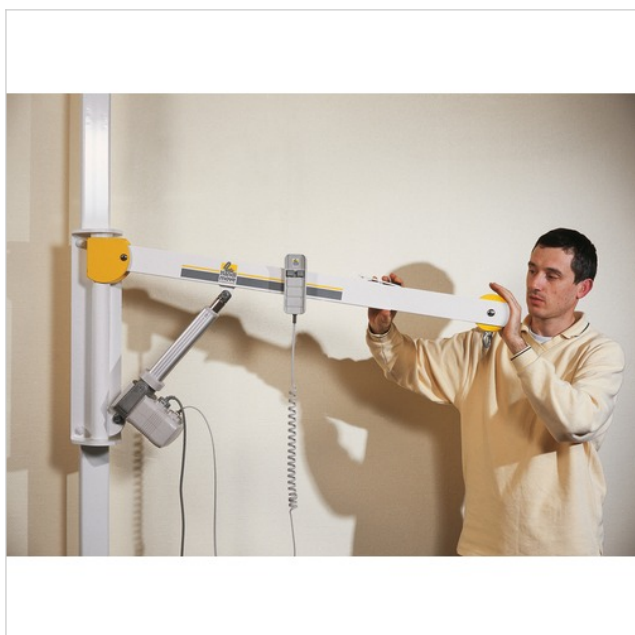

Uso WANDLIFTER NEW con colonna lifter new 01121

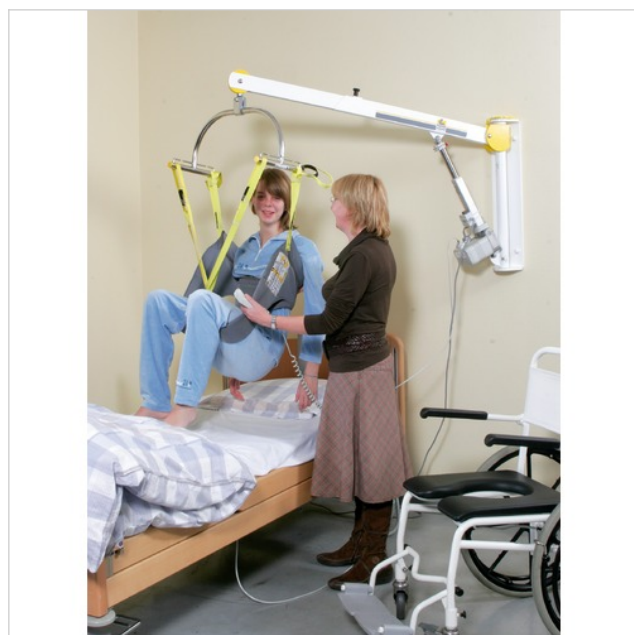

Utilizzo del WANDLIFTER NEW



Utilizzo del WANDLIFTER NEW