SEGGIOLONI POLIFUNZIONALI

PERSONAL KIT

MAXI

HOSPITAL

BASCULANTI

A CULLA

DA COMODO DISPOSITIVO WC

KID

MANUALE SERVICE
ISTRUZIONI
MANUTENZIONE
SCHEDE TECNICHE

TRASPORTO, MAGAZZINAGGIO SMALTIMENTO

In caso di trasporto di terzi, verificare che sia correttamente protetto con imballo in cartone chiuso e robusto

Durante trasporti a propria cura o nel periodo di magazzinaggio verificare la pulizia di automezzi e locali, eventualmente proteggendo con telo antipolvere

Il prodotto non contiene componenti classificabili come rifiuto speciale all'atto dello smaltimento
Verificare ed attenersi alle disposizioni locali riguardanti la raccolta differenziata.

MANUTENZIONE E PULIZIA

Verificare ogni 3 mesi lo stato delle ruote, ossia coperture, pressione, deformazioni

Controllare ogni 3 mesi ed eventualmente registrare i freni di stazionamento
Controllare ogni 6 mesi il serraggio di viti e bulloni
Controllare ogni 6 mesi ed eventualmente lubrificare le parti in movimento

Sostituire immediatamente parti difettose
Sostituire sedute e schienali che manifestino strappi o inizio di cedimento

Pulizia ordinaria va eseguita con acqua e detergente neutro
Pulizia straordinaria e sanificazione con getto di vapore a bassa pressione
Lavare ed asciugare subito in caso di contatto con sabbia ed acqua di mare

Per eventuali manutenzioni starordinarie rivolgersi alla ditta o al rivenditore autorizzato

ISTRUZIONI/AVVERTENZE RISCHI GENERICI

La scelta del Dispositivo spetta all'utilizzatore coadiuvato da personale medico-ortopedico.
Le indicazioni contenute in questo manuale devono essere rispettate per evitare danni a cose o persone.
La ditta si riserva di modificare i dati e le dotazioni aggiuntive riportati in questo manuale.

Prima di scendere e salire dalla carrozzina bloccare i freni
Fare attenzione alle superfici bagnate
Fare attenzione alla esposizione al sole, le superfici potrebbero raggiungere temperature dannose

Non affrontare senza accompagnatore pendenze superiori al 6%

Non usare i braccioli per sollevare la carrozzina, tantomeno con il paziente seduto

La carrozzina non può essere utilizzata in posizione seduta all'interno di veicoli

Non salire sulle pedane poggiapiedi per evitare ribaltamento
Non usare la carrozzina come deambulatore, i freni non sono accessibili e può sfuggire

In caso di trasferimento laterale, avvicinarsi il più possibile, sollevare il bracciolo ed eseguire la operazione rapidamente

Non sporgersi in avanti oltre le ginocchia per evitare ribaltamenti
Evitare movimenti del tronco verso la parte posteriore per non rischiare ribaltamento
In caso di necessità di sporgersi lateralmente, verificare che le ruote piroettanti anteriori siano rivolte verso l'esterno

Utilizzare ruotine antiribaltamento in caso di pesi sbilanciati o spinta paziente vigorosa

Prima di superare rampe e gradini consultate specialisti per l'addestramento.In ogni caso sulle rampe inclinare il busto per bilanciare il peso, agire sul corrimano e non sui freni per rallentare, prestando attenzione a non accusare stanchezza.

Utilizzare cinghie di sicurezza fissabili alle viti posteriori od ai tubolari della seduta in caso di trasporto frequente su rampe inclinate o gradini

Prima di superare marciapiedi o gradini avvertire il paziente, eventualmente chiedendo di bilanciare il peso spingendo con il busto all'indietro.

Salire e scendere le scale solo in completa sicurezza, con un accompagnatore ed un assistente

IDENTIFICAZIONE PRODOTTO

REF
CPO-
xxxxxxx

DESTINAZIONE D'USO

descrizione

VEDI PAGINE SEGUENTI
SCHEDE TECNICHE ORDINE DISPOSITIVO

	ISTRUZIONI PER L'USO SPECIFICHE	AVVERTENZE E RISCHI
1	Freni di rallentamento e stazionamento a tamburo con comando a leva per accompagnatore	Rallentamento a cura operatore tramite leva lunga, blocco stazionamento da operatore con aggancio levetta rossa. Prima di scendere e salire dalla carrozzina bloccare i freni
2	freno di stazionamento manuale B300	Azionamento da parte dell'accompagnatore, solo per stazionamento, evitare tassativamente l'uso per rallentamento per evitare blocchi improvvisi e caduta. Bloccare in fase di salita e discesa dalla carrozzina.
3	regolazione altezza pedana	Regolazione altezza e rotazione pedana tramite vite o morsetto di bloccaggio, verificare bloccaggio a fine regolazione.Posizionare su indicazione medico-ortopedica per mantenere postura corretta.
4	Poggiagambe ad inclinazione regolabile con appoggia polpacci regolabili in posizione	Agire sul volantino laterale di bloccaggio verificandone la completa chiusura a fine regolazione. Regolazione poggiapolpacci tramite viti sottosatnti. Da eseguire su indicazione medico-ortopedica , verificando di mantenere postura corretta.
5	Regolazione profondità gruppo alzagambe	Guida scorrevole orizzontalmete con bloccaggio sul pomello laterale. Verificare che la postura sia conforme alla prescrizione medico-ortopedica
6	fiancate ribaltabili	Premere il pulsante di sblocco ed alla richiusura verificare di evitare schiacciamenti o intrappolamenti
7	Regolazione altezza braccioli	Guida scorrevole verticalmente ed in profondità con bloccaggio sul pomello laterale. Verificare che la postura sia conforme alla prescrizione medico-ortopedica
8	servocomando azionamento comandabile dall'accompagnatore LEVA DESTRA -SCHIENALE	Agire sulle leve di sblocco per rilasciare il pistone oleopneumatico. Verificare preventivamente capacità di sostenere peso paziente per evitare rilasci improvvisi.Seguire indicazione medico-ortopedica per mantenimento postura corretta.
9	LEVA SINISTRA - SEDUTA	
10	regolazione conformazione schienale tramite cinghie strap con velcro (solo su B903-B906)	Regolazione conformazione appoggio schienale su prescrizione medico-ortopedica. Verificare corretta adesione degli strap su velcro per sostentamento sicuro. Tessuti traspiranti da non utlizzare con soggetti incontinenti.
11	Dispositivo WC con tappo e vaschetta asportabili anteriormente (solo su B300)	Risciacquare eventuali urine e residui fecali. Mantenere pulita e periodicante sanificare con vapore. Vaschetta sanificabile in autoclave

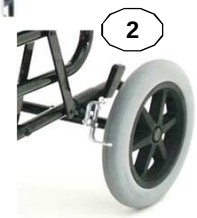

IDENTIFICAZIONE AGGIUNTIVI
PER OTTENERE COMBINAZIONE SICURA

VEDI PAGINE SEGUENTI
SCHEDE TECNICHE PERSONALIZZAZIONI

		ISTRUZIONI AVVERTENZE E RISCHI
SED	**SEDUTA**	
	larghezza profondità altezza basculamento	Verificare che la postura sia conforme alla prescrizione medico-ortopedica
	sedile con WC	Risciacquare eventuali urine. Mantenere pulita e periodicamente sanificare con vapore la seduta ed il telaio.
GAP	**GRUPPI APPOGGIAGAMBE E PEDANE**	
	poggiagambe elevabile	Agire sul volantino laterale di bloccaggio verifcandone la completa chiusura a fine regolazione. Da eseguire su indicazione medico-ortopedica , verificando di mantenere postura corretta. Non scendere dalla carrozzina con gli alzagambe in posizione elevata.
	regolazione della flesso estensione del piede	Agire sul volantino o la vite laterale per la regolazione, da eseguirsi su indicazione medico-ortopedica per mantenere una corretta postura
	pedane con cinturino fermapiede o tallone	Da utilizzare su indicazione medico-ortopedica e verificando di non generare situazioni non necessarie di impedimento al movimento.
	contenimento laterale poggiagambe	Consigliato nel caso di pazienti con rischio di caduta arti inferiori o turbolenti
BRA	**BRACCIOLI**	
	braccioli regolabili in altezza	Guida scorrevole verticalmente con bloccaggio sul pomello laterale. Verificare che la postura sia conforme alla prescrizione medico-ortopedica
	fiancate imbottite	Per maggior contenimento e sicurezza, ad evitare rischi di intrappolamento nelle zone in rotazione
	bracciolo posturale	Verificare che la postura sia conforme alla prescrizione medico-ortopedica
CRU	**CICLISTICA E RUOTE**	
	generale verifica tipologia ruote	Sostituzione di ruote o pneumatici a cura di personale specializzato. Verificare periodicamente lo stato di usura dei copertoni ed il gonfiaggio alla pressione Max indicata sullo stesso, orientativamente 3,5 bar Max 4,5 per pneumetici normali e 6,0 Max 7,0 bar per i tipi skin alta pressione. Inoltre verificare che i raggi metallici non siano allentati.
	perni estrazione rapida ruote posteriori	Premere al centro del mozzo per rimuovere la ruota. Al rimontaggio verificare aggancio sicuro. Utilizzare le ruotine di appoggio solo per brevi periodi di transito
	ruotine antiribaltamento	Da utilizzare in caso di pesi sbilanciati o spinta pazientre vigorosa. Non utilizzare in assenza delle ruote principali.
	freni a tamburo	Rallentamento a cura operatore tramite leva lunga, blocco stazionamento da operatore con aggancio levetta rossa.

SCP SPINTORI, CUNEI E POGGIATESTA

cuscinetti di spinta per il tronco	Regolazione tramite scorrimento nella guida e bloccaggio del volantino. Da utilizzare su prescrizione medico-ortopedica per mantenere postura corretta
cuneo divaricatore	Regolazione tramite scorrimento nella guida e bloccaggio del volantino. Da utilizzare su prescrizione medico-ortopedica per mantenere postura corretta
poggiatesta	Regolazione tramite scorrimento nella guida e bloccaggio del volantino. Da utilizzare su prescrizione medico-ortopedica per mantenere postura corretta

TAV TAVOLINI

tavolini ribaltabili	Installazione rimuovendo il bracciolo originale, posizionando la guida e rimontando il bracciolo. Ribaltare sollevando dal lato opposto alla cerniera. Estrarre sbloccando il pulsante a pressione. Verificare di non provocare schiacciamenti o impedimenti anomali al paziente.
tavolini estraibili	Installazione rimuovendo il bracciolo originale, posizionando la guida e rimontando il bracciolo. Inserimento su guide e regolazione in profondità tramite bloccaggio volantini. Verificare di non provocare schiacciamenti o impedimenti anomali al paziente.

ACC ACCESSORI

morsetto asta portaflebo	Aplicabile alle zone tubolari della carrozzina allentando la vite a brugola di bloccaggio. Infilare l'asta portaflebo sul tubo di supporto.Non applicare su zone a rischio di interferenza in fase di seduta e di chiusura.
asta porta flebo	Verificare che l'asta non interferisca durante il movimento con porte o arredi. Si consiglia il movimento della carrozzina solo con spinta operatore. Prestare attenzione che i tubicini flebo non interferiscano con le parti in movimento della carrozzina.Utilizzo su prescrizione e sorveglianza medica.
aggancio sacche di drenaggio	Prestare attenzione che i tubicini di drenaggio non interferiscano con le parti in movimento della carrozzina.Utilizzo su prescrizione e sorveglianza medica.
cestelli portabombole ossigeno	Prestare attenzione che le tubazioni o gli strumemti di regolazione non interferiscano con le parti in movimento della carrozzina. Utilizzo su prescrizione e sorveglianza medica.
sistema di ritegno antifurto	Posizionare una parte sulla carrozzina ed una parte sulla struttura di ritegno ove si vuole vincolare la carrozzina. Sbloccabile inserendo moneta della tipologia richiesta. Non bloccare con paziente a bordo della carrozzina.
scritte personalizzate	Non utlizzare alcool o solventi per la pulizia

SEGGIOLONI POLIFUNZIONALI BASCULANTI AUTOSPINTA E TRASPORTO

CND	Y180918
RDM	56142
	ISO

B906

18.09.18.012
18.09.18.235

seggiolone polifunzionale basculante ad autospinta

seduta di serie L 40-45 cm
sedile rimovibile profondità regolabile 42,5-47,5 cm
sedile basculante 0-32° H ant 53-64 post 52-41 cm
schienale reclinabile indipendente 10-39° H 55 tot 92 cm
ruote posteriori in plastica piene 600 mm con freni
ruote anteriori piroettanti 200 mm
struttura in acciaio servoassistenza con molle a gas
pedane regolabili in altezza estraibili girevoli
fiancate sincro con schienale regolabili larghezza 0+4 cm
TENS schienale anatomico tensionabile strap velcro
VTT tappezzeria PL microforato ignifugo classe 1IM blu
ingombro lunghezza 118 cm
portata 150 kg

CND	Y180918
RDM	55961
	ISO

B903

18.09.18.012
18.09.18.235

seggiolone polifunzionale basculante da transito

seduta di serie L 40-45 cm
sedile basculante H ant 53-64 post 52-41 cm
sedile basculante 0-32° H ant 53-64 post 52-41 cm
schienale reclinabile indipendente 10-39° H 55 tot 92 cm
ruote posteriori in plastica piene 300 mm con freni
ruote anteriori piroettanti 200 mm
pedane regolabili in altezza estraibili girevoli
braccioli regolabili altezza H 25-32 cm
fiancate sincro schienale regolabili larghezza 0+4 cm
sedile rimovibile profondità regolabile 42,5-47,5 cm
TENS schienale anatomico tensionabile strap velcro
VTT tappezzeria PL microforato ignifugo classe 1IM blu
ingombro lunghezza 109 cm
portata 150 kg

SVT

a scelta

TENS schienale anatomico tensionabile strap velcro
SSR schienale anatomico supporto rigido

SVT schienale contenitivo V tramoggia H60

regolabile su tensionabile con strap velcro

VTT tappezzeria PL microforato ignifugo classe 1IM blu
VTI tappezzeria PU impermeabile ignifugo classe 1IM nero

aggiuntivi specifici

310S	18.09.18.220	poggiagambe elevabile estraibile girevole CPO
340NP/T	-	freni accompagnatore a tamburo ruote plastica

di serie	ingombro		peso	
	B906	B903	B906	B903
seduta 40	62	54	31,0	29,0
seduta 45	66	60	33,0	31,0
aggiuntivi				
seduta 35	57	49	30,0	28,0
seduta 50	72	66	32,0	32,0
seduta 56	80	72	36,0	34,0
seduta 60	84	76	42,0	40,0

SEGGIOLONI POLIFUNZIONALI BASCULANTI AD ASSORBIMENTO SPINTA AUTOSPINTA E TRASPORTO

CND	Y180918
RDM	1167310
	ISO

BA906 18.09.18.012 18.09.18.235 seggiolone polifunzionale basculante ad assorbimento ed autospinta

feedback ammortizzante a spinte distoniche su schienale sedile poggiagambe
seduta di serie L 40-45 cm
sedile ammortizzato basculante 0-32° H ant 53-64 post 52-41 cm
schienale ammortizzato reclinabile indipendente 10-39° H 55 tot 92 cm
struttura in acciaio servoassistenza con molle a gas
18.09.18.220 poggiagambe ammortizzato elevabile estraibile girevole
ruote posteriori in plastica piene 600 mm con freni
ruote anteriori piroettanti 200 mm
18.09.18.217 pedana unica estraibile girevole con flesso-estensione
18.09.39.169 contenimento laterale poggiagambe ad alette
fiancate sincro schienale regolabili larghezza 0+4 cm
sedile anatomico profondità regolabile 42,5-47,5 cm
TENS schienale anatomico tensionabile strap velcro
VTT tappezzeria PL microforato ignifugo classe 1IM blu
ingombro lunghezza 118 cm
portata 150 kg

CND	Y180918
RDM	1167311
	ISO

BA903 18.09.18.012 18.09.18.235 seggiolone polifunzionale basculante ad assorbimento da transito

feedback ammortizzante a spinte distoniche su schienale sedile poggiagambe
seduta di serie L 40-45 cm
sedile ammortizzato basculante 0-32° H ant 53-64 post 52-41 cm
schienale ammortizzato reclinabile indipendente 10-39° H 55 tot 92 cm
struttura in acciaio servoassistenza con molle a gas
18.09.18.220 poggiagambe ammortizzato elevabile estraibile girevole
ruote posteriori in plastica piene 300 mm con freni
ruote anteriori piroettanti 200 mm
18.09.18.217 pedana unica estraibile girevole con flesso-estensione
18.09.39.169 contenimento laterale poggiagambe ad alette
fiancate sincro schienale regolabili larghezza 0+4 cm
sedile anatomico profondità regolabile 42,5-47,5 cm
TENS schienale anatomico tensionabile strap velcro
VTT tappezzeria PL microforato ignifugo classe 1IM blu
ingombro lunghezza 118 cm
portata 150 kg

SVT

a scelta
TENS schienale anatomico tensionabile strap velcro
SSR schienale anatomico supporto rigido

SVT schienale contenitivo V tramoggia H60

regolabile su tensionabile con strap velcro

VTT tappezzeria PL microforato ignifugo classe 1IM blu
VTI tappezzeria PU impermeabile ignifugo classe 1IM nero

di serie	ingombro		peso	
BEL	906	903	906	903
seduta 40	62	54	31,0	29,0
seduta 45	66	60	33,0	31,0
aggiuntivi				
seduta 35	57	49	30,0	28,0
seduta 50	72	66	32,0	32,0
seduta 56	80	72	36,0	34,0
seduta 60	84	76	42,0	40,0

SEGGIOLONI POLIFUNZIONALI BASCULANTI BAMBINO

CND	Y180918
RDM	1167311
	ISO

B5-KID 18.09.18.012 18.09.18.235

seggiolone polifunzionale basculante ad autospinta

seduta di serie L 26-30-35 cm
sedile basculante 0-32° H ant 51-62 post 50-40 cm
schienale reclinabile indipendente 10-39° H 45 cm
maniglione di spinta abbattibile regolabile H 90-105 cm
fiancate estraibili regolabili larghezza 0+4 cm
sedile anatomico profondità regolabile 30-35 cm
braccioli regolabili altezza H 13-27 cm
struttura in acciaio servoassistenza con molle a gas
ruote posteriori alluminio piene 500 mm con freni
perni estrazione rapida ruote posteriori
ruote anteriori piroettanti 150 mm
pedane regolabili in altezza estraibili girevoli
TENS schienale anatomico tensionabile strap velcro
VTT tappezzeria PL microforato ignifugo classe 1IM vedi colori
ingombro lunghezza 90 cm
portata 125 kg

CND	Y180918
RDM	1167312
	ISO

B3-KID 18.09.18.012 18.09.18.235

seggiolone polifunzionale basculante da transito

seduta di serie L 26-30-35 cm
sedile basculante 0-32° H ant 51-62 post 50-40 cm
schienale basculante indipendente H 45 cm
fiancate estraibili regolabili larghezza 0+4 cm
sedile anatomico profondità regolabile 30-35 cm
maniglione di spinta abbattibile regolabile H 90-105 cm
braccioli regolabili altezza H 13-27 cm
struttura in acciaio servoassistenza con molle a gas
ruote posteriori in alluminio piene 300 mm con freni
perni estrazione rapida ruote posteriori
ruote anteriori piroettanti 150 mm
pedane regolabili in altezza estraibili girevoli
TENS schienale anatomico tensionabile strap velcro
VTT tappezzeria PL microforato ignifugo classe 1IM vedi colori
ingombro lunghezza 85 cm
portata 125 kg

a scelta

TENS schienale anatomico tensionabile strap velcro
SSR schienale anatomico supporto rigido

a scelta colori telaio rosso-blu-nero-verde-giallo-grigio-bianco

VTT tappezzeria PL microforato ignifugo classe 1IM vedi colori
a scelta colore tappezzeria microforato blu-nero-verde-arancione

VTI tappezzeria PU impermeabile ignifugo classe 1IM nero

aggiuntivi specifici

310SK	18.09.18.220	poggiagambe elevabile estraibile girevole CPO KID
387G	18.09.18.217	pedana unica estraibile girevole con flesso-estensione

di serie	ingombro		peso	
KID	B5	B3	B5	B3
seduta 26	48	40	30,0	28,0
seduta 30	52	44	28,0	29,0
seduta 35	57	49	27,0	25,0

SEGGIOLONI POLIFUNZIONALI BASCULANTI A CULLA PER TRASPORTO E LUNGODEGENZA

CND	Y180918
RDM	523773
	ISO
BLD903	18.09.18.012 18.09.18.235

seggiolone polifunzionale basculante a culla ruote trasporto

seduta di serie L 40-45 cm
seduta basculante -4+28° H ant 53-64 post 52-41 cm
schienale basculante a culla con sedile H 85 tot 125 cm
sedile rimovibile profondità regolabile 40-45 cm
fiancate imbottite ribaltabili altezza H 22
struttura in acciaio culla servoassistita molla a gas
18.09.235 poggiagambe unico a cassetto elevabile estraibile
18.09.18.217 pedana unica estraibile girevole
ruote anteriori unidirezionali 300 mm con freni
- freni a leva a tamburo di rallentamento e stazionamento
ruote posteriori piroettanti 200 mm
VTS tappezzeria esterno PV ignifugo classe 1 IM vedi colori
VTI tappezzeria interno PU impermeabile ignifugo classe 1IM
ingombro lunghezza 90-125 cm
portata 150 kg

CND	Y180918
RDM	523774
	ISO
BLD901	18.09.18.012

seggiolone polifunzionale basculante a culla per interni

seduta di serie L 40-45 cm
seduta basculante -4+28° H ant 53-64 post 52-41 cm
schienale basculante a culla con sedile H 85 tot 125 cm
sedile rimovibile profondità regolabile 40-45 cm
18.09.18.220 fiancate imbottite ribaltabili altezza H 22
18.09.18.217 struttura in acciaio culla servoassistita molla a gas
poggiagambe unico a cassetto elevabile estraibile
pedana unica estraibile girevole
ruote anteriori piroettanti 125 mm
ruote posteriori piroettanti 125 mm con freno
VTS tappezzeria esterno PV ignifugo classe 1 IM vedi colori
VTI tappezzeria interno PU impermeabile ignifugo classe 1IM
ingombro lunghezza 90-125 cm
portata 150 kg

		di serie
VBLD 40	12.24.06.121	seduta larghezza 40 cm
	-	seduta larghezza 45 cm
		aggiuntivi
VBLD 35	12.24.06.121	variazione larghezza seduta 35 cm
VBLD 50	12.24.06.124	variazione larghezza seduta 50 cm

di serie		ingombro		peso	
	BLD	903	901	903	901
	seduta 44	60	58	34,0	32,0
	aggiuntivi				
12.24.06.121	seduta 35	60	58	34,0	32,0
12.24.06.121	seduta 40	66	64	36,0	34,0
12.24.06.124	seduta 50	66	64	36,0	34,0

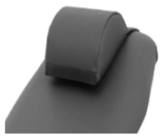

aggiuntivi specifici

VBLD310	18.09.18.220	poggiagambe diviso con pedane elevabili
V310S	-	servocomando azionamento poggiagambe
358V	12.24.06.112	poggiatesta regolabile fissaggio velcro
356	18.09.18.223	divaricatore imbottito regolabile
367	18.09.18.211	cuscinetto di spinta per il tronco regolabile Dx o Sx
353BLD	18.09.18.229	tavolino 60x47 cm incavo avvolgente e bordi ribaltabile Dx o Sx
IMB	-	imbottitura completa tavolino similpelle nero
IMBR	-	imbottitura rimovibile tavolino similpelle nero

a scelta colori tappezzeria esterno nero-blu-azzurro-verde
a scelta colori tappezzeria esterno rosso-arancione-giallo chiaro-beige

SEGGIOLONI POLIFUNZIONALI BASCULANTI CON DISPOSITIVO WC

CND	Y180918
RDM	56172
	ISO

B300 18.09.18.012 18.09.18.235 seggiolone polifunzionale basculante predisposto WC

seduta di serie L 44 cm
seduta basculante 0-27° H ant 53-64 post 52-41 cm
schienale reclinabile indipendente 10-39° H 55 tot 92 cm
schienale anatomico supporto rigido
ruote posteriori in plastica piene 300 mm con freni
ruote anteriori piroettanti 200 mm
struttura in acciaio servoassistenza con molle a gas
18.09.18.220 poggiagambe elevabile estraibile pedane divise
braccioli ribaltabili regolabili altezza H 22-34 cm
braccioli sincronizzati con reclinazione schienale
sedile anatomico profondità 42,5 cm
VTS tappezzeria PV ignifugo classe 1IM verde
ingombro lunghezza 109 cm
portata 150 kg

aggiuntivi

+WC - sedile WC con vaschetta estraibile e tappo

di serie	ingombro B300	peso B300
seduta 44	60	31,0
aggiuntivi		
seduta 50	66	32,0
seduta 56	72	34,0
seduta 60	76	40,0

SEGGIOLONI POLIFUNZIONALI
MISURE SEDUTE
MAXI BARIATRICHE

SEDUTA

ISO

larghezza

	-	seduta di serie larghezza 40-45 cm
VSL 35	12.24.06.121	variazione larghezza seduta 35 cm
VSL 50	12.24.06.124	variazione larghezza seduta 50 cm
VSL 56	12.24.06.124	variazione larghezza seduta 56 cm
VSL 60	12.24.06.124	variazione larghezza seduta 60 cm

profondità

seduta profondità di serie regolabile 40-45 cm

VSP 50 - variazione profondità seduta regolabile 45-50 cm

portata di serie 150 kg

misure di ingombro e pesi vedi scheda prodotto

MAXI

MAXI BARIATRICHE rinforzi portata

VSRA250 - rinforzi seggioloni autospinta portata Max 250 kg
struttura e servoassitenza speciale
ruote 600 mm in metallo piene imperforabili
forcelle piroettanti metallo e ruote maggiorate.

VSRT250 - rinforzi seggioloni transito portata Max 250 kg
struttura e servoassitenza speciale
ruote maggiorate
forcelle piroettanti metallo e ruote maggiorate.

COSTRUZIONI SPECIALI

struttura seggioloni speciale su richiesta

BASI SISTEMI DI POSTURA

struttura basculante base per sistemi di postura su richiesta

ACCESSORI GENERALI

VEDI ACCESSORI

TAVOLINI
CINGHIE E BRETELLAGGI
CUSCINI ANTIDECUBITO
SISTEMI DI POSTURA

ACCESSORI HOSPITAL

VEDI HOSPITAL

PORTAFLEBO
CESTELLI PORTABOMBOLA
SISTEMI ANTIFURTO

tappezzeria

369TR	tasca porta documenti su schienale
SCRD	targa schienale scritta e logo digitale

VCOL VTS tappezzeria PVC ignifugo classe 1 IM - vedi tipologia di serie su scheda

a scelta colori tappezzeria esterno nero-blu-azzurro-verde

a scelta colori tappezzeria esterno rosso-arancione-giallo chiaro-beige

SEGGIOLONI POLIFUNZIONALI
KIT AGGIUNTIVI

RUOTE FRENI ASSETTO

	ISO	
480NP	-	coppia ruote metallo 600 mm anzichè plastica pneus 24x1.3/8
428NP	-	coppia ruote metallo strong 600 mm anzichè plastica pneus 24x1.3/8
481NP	-	coppia ruote metallo 550 anzichè plastica 600 mm pneus 22x1.3/8
482NP	-	coppia ruote metallo 500 anzichè plastica 600 mm pneus 20x1.3/8
452	-	coppia coperture PU piene antiforo anzichè pneus su tutte le misure
485	-	coppia ruote anteriori 100-150-175-180-200 mm alternative a serie
337	12.24.21.106	perni estrazione rapida e ruotine appoggio
338S	-	sistema antiribaltamento seggioloni
340NP	-	freni accompagnatore a tamburo plastica ruote autospinta per serie plastica
340NPL	-	freni accompagnatore a tamburo alluminio ruota autospinta per serie plastica
340T	-	freni accompagnatore a tamburo ruote 300 da transito

GRUPPI APPOGGIAGAMBE E PEDANE

310S	18.09.18.220	poggiagambe elevabile estraibile girevole CPO
310SK	18.09.18.220	poggiagambe elevabile estraibile girevole CPO KID
385	18.09.18.217	pedana unica estraibile
387	18.09.18.217	pedana unica estraibile con flesso-estensione
385G	18.09.18.217	pedana unica estraibile girevole
387G	18.09.18.217	pedana unica estraibile girevole con flesso-estensione
386	18.09.18.130	flesso-estensione regolabile delle pedane divise
399	12.24.03.115	cinturini fermapiedi
399T	12.24.03.115	cinturini fermatalloni
311	-	coppia tubi a U riduzione distanza pedane - 6 cm
383S	18.09.39.169	coppia alette contenimento laterale poggiagambe
316U	-	poggiapolpacci unico
316F	-	fascia poggiapolpacci
318	18.09.18.139	gruppo appoggiagambe a cassetto imbottito

BRACCIOLI

347	18.09.39.030	bracciolo sagomato emiplegico (Dx o Sx) regolabile 3D
396	18.09.39.030	bracciolo per emiplegico a tavolino trasparente (Dx o Sx)

SPINTORI CUNEI POGGIATESTA

358	12.24.06.112	poggiatesta regolabile
358TL	18.09.18.205	poggiatesta regolabile a traslazione laterale
368	12.24.06.115	poggiatesta regolabile parietale
368R	12.24.06.115	poggiatesta ad alette parietali regolabili
305	-	doppia regolazione compasso poggiatesta
367	18.09.18.211	cuscinetto di spinta per il tronco (Dx o Sx)
356	18.09.18.223	divaricatore imbottito regolabile altezza profondità

DLG	DIRECTIVE
46/97	93/42/CE
37/10	2007/47/CE

CE

DICHIARAZIONE DI CONFORMITA' CE

relativamente ai prodotti identificati come:
SEGGIOLONI POLIFUNZIONALI

REF CPO-xxx	
B903	SEGGIOLONI POLIFUNZIONALI BASCULANTI PER ESTERNI
B906	SEGGIOLONI POLIFUNZIONALI BASCULANTI PER ESTERNI ED AUTOSPINTA
B300	SEGGIOLONI POLIFUNZIONALI BASCULANTI PER ESTERNI PREDISPOSTI WC
BA903	SEGGIOLONI POLIFUNZIONALI BASCULANTI AD ASSORBIMENTO PER ESTERNI
BA906	SEGGIOLONI POLIFUNZIONALI BASCULANTI AD ASSORBIMENTO ED AUTOSPINTA
BLD903	SEGGIOLONI POLIFUNZIONALI BASCULANTI A CULLA PER INTERNI
BLD901	SEGGIOLONI POLIFUNZIONALI BASCULANTI A CULLA PER ESTERNI
B3-KID	SEGGIOLONI POLIFUNZIONALI BASCULANTI PER ESTERNI BAMBINO E RSGAZZO
B5-KID	SEGGIOLONI POLIFUNZIONALI BASCULANTI PER ESTERNI ED AUTOSPINTA BAMBINO E RAGAZZO
	e relativi aggiuntivi a costituire sistema kit
+CRU	CICLISTICA E RUOTE
+TAP	TAPPEZZERIE E KIT COLORI PERSONALIZZATI
+SED	SEDILI
+GAP	GRUPPI APPOGGIAGAMBE E PEDANE
+BRA	BRACCIOLI
+SCP	SPINTORI, CUNEI E POGGIATESTA
+TAV	TAVOLINI
+ACC	ACCESSORI OPERATORE

Classificati come:
DISPOSITIVO MEDICO DI CLASSE I - Allegato VII (non sterile e senza funzioni di misura)

Il sottoscritto Piai Fabio, in qualità di legale rappresentante di PIAI Ortotech srl, con sede in Vittorio Veneto Via Meucci 32, C.F. e P.I. 04193400266, Iscrizione Registro Imprese TV330742, dichiara che i dispositivi descritti sono conformi ai requisiti previsti dalla Direttiva 2007/47/CE .

Normativa tecnica di riferimento applicata:
UNI EN ISO 12183:2001

Vittorio Veneto, … data (*)
Legale Rappresentante
Piai Fabio

(*) ***FACSIMILE***
COPIA DOCUMENTI SPECIFICI
CONSERVATI PRESSO LA SEDE FABBRICANTE
DISPONIBILI SU RICHIESTA

FABBRICANTE
PIAI ORTOTECH srl
Via Meucci 32 - 31029 Vittorio Veneto (TV) ITALIA
tel +390438500884 fax +390438902058

CONDIZIONI DI GARANZIA

La presente garanzia copre in tutta Italia per la durata di 24 mesi dalla data di acquisto qualsiasi difetto relativo a progettazione, materiali, fabbricazione ed assemblaggio, escludendo da ogni garanzia i danni causati da usura, manomissione od uso improprio.
Il prodotto difettoso dovrà essere accompagnato da una copia delle presenti Condizioni di Garanzia unitamente ad un giustificativo a comprovare la data di acquisto e la Scheda ANALISI DIFETTOSITA' sottostante.
La garanzia decade in mancanza di comprovante data di acquisto, tentativi di riparazione non autorizzati, danni causati da eventi accidentali, non osservanza delle istruzioni od avvertenze riportate nel manuale d'uso.

ANALISI DIFETTOSITA PER EVENTUALE INOLTRO:

ARTICOLO REF:

AGGIUNTIVI

DIFETTO RISCONTRATO:

DITTA RICHIEDENTE

COMPROVANTE ACQUISTO

Ai sensi della legge 196/2003 sulla privacy informiamo che i dati saranno utilizzati esclusivamente ai fini dell'assistenza tecnica